101 | 15. JUNI BIS 14. JULI 2010

06-07

LIVE GU!DE

musik+freizeitkalender

Miss Platnum *02.07., Tanz- & Folkfestival Rudolstadt*

Ash
19.06., IN.DIE Musik Open-Air, Hof

Max Raabe
27.06., Rosengarten, Coburg

Münchner Freiheit
16.07., Schloss Tambach

Der kostenlose Musik + Freizeitkalender für Hochfranken, Vogtland und das Fichtelgebirge

KUNST ab 1,– €

KUNSTKAUFHAUS

Eröffnung:
Mittwoch, 16. Juni, 20.00 Uhr
Kneipe und Kunst zum kleinen Preis

Verkaufsphase I
18. Juni bis 10. Juli
immer freitags von 16.00 bis 20.00 Uhr und
samstags zwischen 11.00 Uhr und 15.00 Uhr
sowie nach telefonischer Vereinbarung unter
09281 – 850 760 oder info@livegui.de

Biergarten geöffnet.

Eröffnung
Kleinkunstbühne, Kunstkneipe, Begegnungsstätte:
Freitag, 16. Juli, 20.00 Uhr
mit Geheim-Kultur bei freiem Eintritt.

Kunstkaufhaus Hof, Königstraße 25, 95028 Hof

Gefördert durch das Modellvorhaben "Kooperationen" der
Obersten Baubehörde im Rahmen des Bund-Länderprogramms
"Soziale Stadt" und der Stadt Hof.

Bilder
Drucke
Fotos
T-Shirts
Mützen
Röcke
Kleider
Schmuck
Skulpturen
CDs

Vinyl
Bücher
Kataloge
Broschüren
Poster
Postkarten
Taschen
das alles
und noch
viel mehr

Hallo liebe Leser!

... alles Vuvuzelas oder was?

Bei den überregionalen Terminen haben wir es gemerkt: was ist denn los? Warum so wenig Veranstaltungen? Na klar: Deutschland und die Welt stehen still – alles dreht sich, und zwar um den Ball. WM in Südafrika, und alle sind aus dem Häuschen: die Mehrheit sitzt beim Public Viewing. Ja, oder man feiert zuhause oder bei Freunden im Garten ein neues Sommermärchen. Aber egal, wie und wo und mit wem – es gilt folgendes: Der Ball ist rund, das Spiel dauert 90 Minuten und Deutschland wird Weltmeister! Und da wollen wir uns nicht lumpen lassen und das Vorwort dem Ereignis anpassen und euch einige der schönsten Fußballer-Sprüche mit auf den Weg geben bzw. in Erinnerung rufen.

Olaf Thon:
„Wir lassen uns nicht nervös machen, und das geben wir auch nicht zu!“

Steffen Freund:
„Es war ein wunderschöner Augenblick, als der Bundestrainer sagte: ‚Komm Stefan, zieh‘ deine Sachen aus, jetzt geht‘s los‘.“

Toni Polster (über sein verbessertes Verhältnis zu Trainer Peter Neururer):
„Wir lassen uns beide von unseren Frauen scheiden und ziehen zusammen.“

Rudi Völler:
„Zu 50 Prozent stehen wir im Viertelfinale, aber die halbe Miete ist das noch lange nicht!“

Jürgen Wegmann:
„Zuerst hatten wir kein Glück – und dann kam auch noch Pech dazu.“

Anthony Yeboah (auf die Feststellung des „Kicker“, er wohne „wie ein deutscher Musterbürger“): „Soll ich etwa ein Lagerfeuer im Wohnzimmer machen?“

Andreas Möller:
„Mailand oder Madrid - Hauptsache Italien!“

Lothar Matthäus:
„Wir dürfen jetzt nur nicht den Sand in den Kopf stecken!“

Andreas Möller:
„Ich hatte vom Feeling her ein gutes Gefühl.“

Olaf Thon:
„In erster Linie stehe ich voll hinter dem Trainer, in zweiter Linie hat er recht.“

Berti Vogts:
„Wenn ich über‘s Wasser laufe, dann sagen meine Kritiker, nicht mal schwimmen kann er ...“

Franz Beckenbauer (nach einer Bayern-Niederlage):
„Ich bin immer noch am überlegen, welche Sportart meine Mannschaft an diesem Abend ausgeübt hat. Fußball war‘s mit Sicherheit nicht!“

Berti Vogts:
„Sex vor einem Spiel? Das können meine Jungs halten, wie sie wollen. Nur in der Halbzeit, da geht nichts.“

Aus, aus, aus. Das Vorwort ist aus und Deutschland wird Weltmeister! Versprochen!

Also feiern wir miteinander

Euer Live Guide

Alexander Kaiser

Herausgeber des Live Guide Musik- und Freizeitkalenders

Impressum

Live Guide Musik + Kulturkalender
Postfach 1701, 95016 Hof
Tel.: 09281-850760 | Fax: 09281-850762 | E-Mail: info@livegui.de

Redaktion: Alexander Kaiser (V.i.S.d.P.)
Produktion: F&F Plechschmidt

Bei Nichterscheinen im Falle höherer Gewalt kann die Redaktion nicht haftbar gemacht werden. Der Herausgeber haftet nicht für Satz-/Druckfehler oder den Inhalt der abgedruckten Anzeigentexte. Für unverlangt eingesandte Manuskripte und Fotos wird keine Haftung übernommen. Namentlich gekennzeichnete Texte geben nicht unbedingt die Meinung der Redaktion wieder.

Für die Richtigkeit der Anzeigen und Angebote übernehmen wir keine Gewähr. Einsender von Beiträgen erklären sich mit einer redaktionellen Bearbeitung oder der gekürzten Wiedergabe einverstanden. Das Urheberrecht der veröffentlichten Anzeigen bleibt beim Herausgeber. Jegliche Weiterverwendung von Anzeigen, Texten, Fotos und Layouts bedürfen der schriftlichen Genehmigung des Herausgebers. Veranstaltungsmeldungen bis 01. des Erscheinungsmonats.

Es gilt die Anzeigenpreisliste August 2004. Das jährliche Abonnement ist für 25,– Euro bei der genannten Adresse erhältlich.

Wir suchen
zur freien Mitarbeit:

Media-Berater/in

für unser Magazin
und für weitere
Marketing-Arbeiten
in der Live Guide Agentur

Bewerbungen an:

kaiser@livegui.de

LIVEGUIDE
musik+freizeitkalender

Kunstkaufhaus – Kunst und Kunsthandwerk ab 1.– Euro

Am 16. Juni 2010, 20.00 Uhr, eröffnet das Kunstkaufhaus in der Königstraße 25 in Hof, ehemalige Gaststät-

ten „Thüringer Hof“ und „Reeperbahn“.

Das Projekt „Kunstkaufhaus“ wird über das Modellvorhaben „Kooperationen“ der Obersten Baubehörde im Rahmen des Bund-Länderprogramms „Soziale Stadt“ gefördert. Kooperationspartner sind unter Federführung der Stadt Hof mit den Fachbereichen Stadtplanung, Wirtschaft und Kultur, die Stadterneuerung Hof GmbH, die Werbegemeinschaft Bahnhofsviertel/Königstraße und die Agentur Live Guide. Erwähnenswert ist, dass das leer stehende Gebäude in den letzten Wochen über das Beschäftigungsprojekt der Diakonie am Park – BIWAQ renoviert und so vor dem weiteren Verfall gerettet wurde.

Kunst zwischen einem und zweihundert Euro, Besonderes und Unikate zum Mitnehmen, so könnte man den Verkaufsaspekt kurz umschreiben. Wie man Kunst bereits ab einem Euro anbieten kann, dies präsentieren an die 30 Künstler und Kunsthandwerker aus Hof, Hochfranken, Coburg, Bamberg, Nürnberg, Fürth, München, Cheb, Karlovy Vary und Budapest sowie Kunstschaffende aus Österreich und Asien.

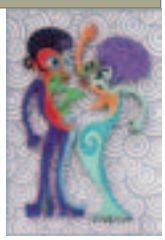

Geöffnet ist – innerhalb der sogenannten Verkaufsphase zwischen dem 18. Juni und dem 10. Juli – immer freitags von 16.00 bis 20.00 Uhr und samstags zwischen 11.00 Uhr und 15.00 Uhr sowie nach telefonischer Vereinbarung unter 09281-850 760

oder per Mail unter info@livegui.de.

Zu den Öffnungszeiten der ersten Projektphase des Kunstkaufhauses wird neben der Gaststätte, falls es das Wetter zulässt, auch der kleine Biergarten geöffnet.

Ab dem 16. Juli wechseln dann die Räumlichkeiten vom reinen Verkaufsraum in eine Begegnungsstätte, Kleinkunstbühne und Kunstkneipe mit kleinem Biergarten. Geöffnet ist dann immer von Mittwoch bis Samstag ab 19.00 Uhr. Der Aspekt, Kunst zu kleinen Preisen kaufen zu können, bleibt stets Bestandteil des Kunstkaufhauses.

Verkaufsphase I:

vom 18. Juni - 10. Juli immer freitags von 16.00 bis 20.00 Uhr und samstags zwischen 11.00 Uhr und 15.00 Uhr sowie nach telefonischer Vereinbarung unter

09281 - 850 760

oder info@livegui.de

Eröffnung Kleinkunstbühne, Kunstkneipe, Begenungsstätte:

Freitag, 16. Juli, 20.00 Uhr, mit Geheimkultur bei freiem Eintritt.

IN.DIE.musik Open-Air

19. Juni, 17.00 Uhr
Ossecker Stadion, Hof

Line Up

Less than Zero
Dr. Benze & the Hellboys
BangBangEche
The Grit
Bratze
ASH

Bang Bang Eche (Neuseeland - Elektro-Clash)

Jung, wild, elektro, rock, punk, energie...das sind die Schlagworte für das, was Bang Bang Eche euch um die Ohren hauen. Die Fachpresse jubelt!!! Die Band schaffte es sogar auf die Startseite des ehrwürdigen NME.com und beim SxSw-festival und dem Great Escape Festival waren sie das Highlight!

The Grit (London - Punk'n'Roll)

Man schmeiße eine Mischung aus

Punkrock, Psychobilly, Ska und Country in einem Topf, gebe noch eine gute Portion Speed hinzu und erhält den abwechslungsreichen Sound von The Grit. Die spielfreudigen Londoner sind samt Kontrabass eigentlich ständig auf Tour und sind dem ein oder anderen bei Auftritten mit Broilers, U.K. Subs, Rancid oder auf der „Bad Boy for Life Tour" schon begegnet.

Bratze (Hamburg - Indie)

ClickClickDekker + DerTanteRenate = Bratze - damit erweitert das IN.DIE.musik-Openair sein Spektrum in Sachen Elektro mit einem der derzeit in Deutschland angesagtesten Acts. Schwer gebucht für diesen Sommer, aber zwischen Southside und Hurricane war gerade noch Zeit für Hof.

Ash (Irland - Alternative)

News of the World jubelt: „After 15 years, ASH are still on fire!" Die nordirischen Alternative-Stars haben zuletzt einen Song pro Woche im Netz veröffentlicht und das Singles-Only jetzt zu einer Compilation zusammen gefasst. Laut Visions ist das mitreißender Indie-Rock.

Im Gepäck für unser IN.DIE.musik-Openair sind aber auch die älteren Bringer von Girl from Mars über Burn Baby Burn bis Shining Light.

Rock am Stein: Das Open-Air am Theresienstein in Hof wird 10 Jahre alt

17. Juli, 18.30 Uhr
Theresienstein, Hof

Seit 10 Jahren rockt der Theresienstein. Am 17. Juli um 18.30 Uhr ist es soweit und „Rock am Stein“ feiert seinen 10. Geburtstag mit einem grandiosen Konzertabend unter freiem Himmel. Zum ersten Mal wurden vier Bands für diesen Event verpflichtet:

EBENBILD

EBENBILD ist eine Akustik-Pop-Rock-Band, die man schwer beschreiben kann. EBENBILD muss man erleben! Der Stil der meist selbst geschriebenen Lieder lebt von melodischen Linien und ausgefallenen Vocalarrangements. Die instrumentale Basis von EBENBILD ist ein satter Gitarrensound, der seine harmonische Abrundung durch ein Cello findet. Dabei sorgen Bass und Drums für guten Groove. In ihren Texten finden die Ebenbilder Ausdruck ihrer Erfahrungen und ihres Lebens mit Gott. Es sind kreative und moderne Gebete und Bekenntnisse.

MEK MC

MEK kommt aus Österreich und ist seit über 10 Jahren als Rapper/Songwriter und Produzent aktiv. 2007 wurde MEKMC für die kontinuierliche, musikalische Leistung mit einem AUSTRIAN NEWCOMER AWARD ausgezeichnet und konnte 2008 einen DAVID-AWARD für das Musikvideo zu „Der Song hier bleibt unrockbar“ gewinnen. Als nächster Streich folgt nun „Das Metanoia Movement“. Inhaltlich geht die Reise Richtung Zukunft: Ein Rapalbum dass über inhaltliche Grenzen hinausschaut, sich nicht vor Ehrlichkeit scheut und zum

Umdenken aufruft – und MEK nimmt sich selbst davon nicht aus und setzt auf positive Inhalte und Vorbildwirkung – das ist ein Movement!

Sacrety

Härter, rauher, klarer: Die Musik ist kein Produkt – mehr eine Idee, ein Vorhaben, eine Hoffnung. Diese Hoffnung wollen sie transportieren. Durch die Musik, durch Texte, durch Erlebnisse verbunden mit ihrem Glauben an Jesus Christus. „sacrety“ stellt in

ihren Songs klar, dass es genau dieser Glaube sein kann, der durch all die Veränderungen und Ängste trägt. Mal laut, mal leise, voll Angstgeschrei oder wohltuender Harmonie, so klingen die fünf Schwaben.

Freequency

Alles bio: Äpfel, Milch, Bier. Eigentlich cool: Freequency will sich ohne Spritzmittel und künstliche Zusätze auf das Wesentliche konzentrieren: Musik. Vieles wird dann unwichtig. nicht mal das Punk, das mal vor ihrem Musiktag „Rock“ war, ist ihnen wichtig genug. also einfach in Klammern gesetzt: (Punk) Rock. Wichtig ist ihnen die Bühne: jedes Konzert ist ein Kracher. Und was zählt noch? Eine Message, die rockt muss drin sein. Eine Message, die dir mehr bietet als Party für einen Abend. Das aber natürlich auch.

Eintrittskarten gibt es für 7,50 Euro im Vorverkauf im Eine Welt Laden und Café Colours in der Marienstraße 5 oder in der

Buchhandlung Grau am Busbahnhof jeweils in Hof. Beim Kauf von 8 Karten gibt es die 9. kostenlos dazu. An der Abendkasse kostet der Eintritt 9,50 Euro.

Wie es für eine richtige Geburtstagsfeier üblich ist gibt es auch beim Zehnjährigen von Rock am Stein Geschenke. Unter allen Konzertbesuchern werden u.a. ein Apple Ipod Nano und Merchandising-Pakete der Bands verlost.

Weitere Informationen gibt es unter www.rockamstein.de.

Dort können auch Eintrittskarten online bestellt werden.

Münchner Freiheit

16. Juli, 20.00 Uhr
Schloss Tambach

Eigene Wege

Eigene Wege, sind meist die Richtigen, auch wenn es nicht immer einfach ist, das Ziel im Auge zu behalten. Die Münchener Freiheit hat über Jahrzehnte ihren musikalischen Königsweg gefunden. Es gibt wirklich nicht viele Gruppen, die ihre erfolgreiche Karriere in Originalbesetzung über eine so lange Zeit aufrechterhalten konnten. Die Musik der Münchener Freiheit löst eine besondere Anziehungskraft aus. Ihr Reiz ist bis heute ungebrochen und stark genug, auch die Herzen der kommenden Generation zu erobern. Hits wie „Oh Baby“, „SOS“, die Superhits „Ohne Dich“, „1000-mal Du“ oder das symphonische Meisterwerk „So lang’ man Träume noch leben kann“ stehen in nahezu jedem CD-Schrank der Republik.

La Brass Banda

17. Juli, 20.00 Uhr
Schloss Tambach

Warum sich die Journalisten und Medienleute so schwer tun, unseren Stil zu beschreiben, wissen wir nicht. Für manche ist es Bayerischer Gypsy Brass, für andere wiederum Balkan Funk Brass oder noch viel besser Alpen Jazz Techno.

Für uns ist es einfach die Musik, die aus uns raus will. Sie geht den Leuten direkt in die Beine und macht es ihnen schwer stillzuhalten.

Werner Schmidbauer & Pippo Pollina

26 Juli, 20.00 Uhr
Schloss Tambach

Eine Reise aus dem Süden - in den Süden

Musikalisch unterstützt von Martin Kälberer & Jean Pierre von Dach

Beide sind sie im tiefen Süden ihres Landes daheim: Pippo Pollina in Sizilien und Werner Schmidbauer im bayerischen Voralpenland.

Der Eine kommt vom Meer, der Andere aus den Bergen. Als Liedermacher und Cantatore hat jeder in seiner Heimat eine große und treue Fangemeinde.

Befreundet sind die beiden seit vielen Jahren und wann immer sie sich besuchten, standen sie für einige Lieder gemeinsam auf der Bühne. Auf dieser Tournee treffen sie sich endlich zu einer gemeinsamen musikalischen Reise aus dem Süden in den Süden.

3. Italienische Nacht

18. Juli, 20.30 Uhr
Schloss Tambach

Opernhighlights und italienische Pasta – Arena di Verona-Feeling auf Schloss Tambach!

Aufgrund der riesigen Resonanz in den Jahren 2008/2009 wird es zum 10 Jährigen Jubiläum auch wieder die „Italienische Nacht“ geben. Diese begeistert seit Jahren Italienliebhaber in ganz Deutschland und entführt die Besucher mit Ausschnitten aus den großen Opern von Bellini, Rossini, Donizetti und Verdi und mit original-italienischen Gaumenfreuden für einen Abend in die Stiefelregion. Einlass ab 18.00 Uhr.

Hans Söllner

24 Juli, 20.00 Uhr
Schloss Tambach

Er jault und flüstert – schreit und schimpft – spricht und erzählt – lacht und grinst.... Eindringlich, genau, unerbittlich, schnell und rhythmisch. Seit über zwei Jahrzehnten erspielt sich Hans Söllner ein eigenes, riesiges Publikum mit steigender Tendenz und gegen alle Regeln des Geschäfts. Man muss es erleben, wie er – der ansonsten Totgeschwiegene – auf großen Festivals vor 25.000 Leuten als Hauptact gefeiert wird.

Haindling

21. Juli, 20.00 Uhr
Gewerberpark, Buttenheim

Haindling, die Kultband aus Bayern, ist mit ihrem unverwechselbaren Klang wohl das außergewöhnlichste Musikereignis, das Bayern zu bieten hat.
Seit über 27 Jahren kultiviert Hans-Jürgen Buchner alias Haindling seinen Musikstil, der geprägt ist von einer wilden Mixtur aus exotischen Klängen und sowieso“, „Zur Freiheit“ (Paula), die „Rosenheimcops“, aktuell in der TV Serie „ Der Kaiser von Schexing“, erfreut sich Haindling einer großen TV Präsenz und einer stets wachsenden, treuen Fan-Gemeinde auch außerhalb des Freistaats. Dass Haindling die Menschen zusammen bringt, zeigte

und unterschiedlichsten Einflüssen - immer versehen mit der unverkennbaren Handschrift Buchners. Durch zahlreiche CD- Veröffentlichungen sowie Musikkompositionen für Filme wie „Margarete Steiff“, der mit dem Publikums-Bambi für das „TV-Ereignis des Jahres 2006“ bedacht wurde und für Kultserien wie „Irgendwie sich nicht zuletzt im Januar 2005, als die Band beim Neujahrskonzert der Bayerischen Staatsregierung im Konzerthaus am Gendarmenmarkt in Berlin auftrat und die internationalen Gäste und Vertreter aus Wirtschaft und Politik nicht nur zum Toben, sondern auch zum Schunkeln brachte.

PUR

25. Juli, 20.00 Uhr
Gewerberpark, Buttenheim

Mit einer großen Open-Air-Tour will PUR das „Wünsche“-Jahr krönen. Bespielt werden Locations unterschiedlicher Größenordnung. Sowohl größere Städte, als auch kleinere Locations sind geplant, um den Fans entgegen zu fahren. PUR freuen sich ganz besonders auf die Konzertorte, die schon etwas länger nicht mehr auf dem Tourplan standen, um den Fans auch dort das neuen Album „Wünsche“ live zu präsentieren.

Rainald Grebe & die Kapelle der Versöhnung

22. Juli, 20.00 Uhr
Malzhaus, Plauen

Open Air

Der Sommer ist da, die Fussball-WM geht dann gerade zu ende, die Theater machen Pause, da gehen Rainald Grebe & Die Kapelle der Versöhnung wieder auf Tour, nach einer 7-monatigen Tourpause, während der Grebe in Berlin und Leipzig ausschließlich Theater gespielt hat. Und weil die drei langweilig finden, immer wieder das gleiche Programm zu spielen, haben sie sich eine kleine Werkschau mit den Perlen der letzten Jahre zusammengestellt. Man sollte nicht zu oft Best-Ofs machen, schon klar. Immer neuneuneu. Aber einmal wird doch erlaubt sein. Im Angebot sind Lieder der Kapelle aus 3 Programmen und einiges mehr, was sich in den letzten 12 Monaten entwickelt hat! Ein Überraschungs-Sommer-Spezial eben, eine großer gemischter Eisbecher mit Sahne und Amarenakirsche. Die Kapelle der Versöhnung sind: Rainald Grebe, Martin Brauer, Marcus Baumgart.

Bad Elster feiert 100. Brunnenfest!

18.-20. Juni
Stadtzentrum, Bad Elster

Drei Tage Volksfest in Bad Elster! Von Freitag, dem 18. bis Sonntag, den 20. Juni findet das 100. Brunnenfest Bad Elster, als Kultur- und Volksfest in Sachsens traditionsreichem Staatsbad statt. Im ganzen Stadtzentrum herrscht dann buntes Geburtstagstreiben, es gibt Spiel und Spaß für Kinder, einen Handwerkermarkt in der KunstWandelhalle sowie verschiedenste kulinarische Angebote und viele abwechslungsreiche Veranstaltungspunkte auf dem Festgelände. Dieses über die Region hinaus bekannte Volksfest im herrlichen Ambiente der Bäderarchitektur lässt dabei das Wochenende zu einer besonderen Attraktion im Vogtland werden. Die Höhepunkte des diesjährigen Geburtstagsfestes sind natürlich am Samstag die große Brunnenfestparty mit einer begeisternden MEN-IN-BLACK-SHOW inklusive Feuerwerk sowie der Auftritt von Stefanie Hertel & Band am Sonntagnachmittag.

Alle Infos zum Programm gibt es täglich in der Touristinformation Bad Elster im Königlichen Kurhaus unter 037437/ 53 900 oder per E-Mail unter touristinfo@badelster.de.

Erkan Aki

02. Juli, 19.30 Uhr
König Albert Theater, Bad Elster

Erkan Aki - Man nennt ihn auch »The Tenor Voice of Popular Classic«. Mit den Highlights seines Repertoires aus Opern-Klassikern, Film-Musiken, Musical- und Welthits von Leonard Bernstein bis José Feliciano, Charles Aznavour, Phil Collins, Elvis Costello gastiert er bereits schon zum dritten Mal in Bad Elster.

Seine Liebe gehörte schon immer ganz der Musik: Mit 17 Jahren betrat der gebürtige Schweizer zum ersten Mal die Oper und beschloss sofort, klassischen Gesang zu studieren.

Während des Studiums fokussierte er eindeutig eine Karriere als Bühnensänger, denn er fand schnell heraus, dass die populäre Musik im Classic-Stil von seinem Publikum besonders begeisternd aufgenommen wird. Seine Liebe zur deutschen Sprache kommt in seinen ausschließlich deutschsprachigen Stücken aus dem Album »Zeit der großen Gefühle« zum Ausdruck - Ein Sommerabend zwischen Klassik und Pop, mitten in Bad Elster!

Das Bundeskabarett

10. Juli, 19.30 Uhr
König Albert Theater, Bad Elster

Schrill, verrückt und dabei unsäglich komisch, so der Westdeutsche Rundfunk (WDR) über das Bundeskabarett. »Ein schwerer Fall« ist die Premiere der drei Weltverbesserer im Lachgeschäft und sogleich der Anspruch auf ein neues Genre: Kabarettismus. Sebastian Pufpaff, Henry Schumann und Martin Zingsheim sind angetreten, Deutschland zu retten. In ihrem Stück über Liebe, Hass, Geld und den Schweigefuchs prallen die bundesrepublikanischen Parallelgesellschaften heftigst aufeinander. Es wird abgerechnet und das geht nur über Leichen. Das ungleiche Trio sitzt auf dem festgefahrenen Schiff »MS Deutschland« und hat zwei Stunden Zeit, irgendwie zueinander zu finden. Dabei irren sie durch den deutschen Sumpf der Missverständnisse und Schuldzuweisungen, hüpfen graziös skurril über das Minenfeld aktueller politischer und gesellschaftlicher Geschehnisse und nehmen alle, nur sich selbst nicht zu ernst. Drei Vollblutcholeriker mit dem Hang zur Dramatik und einer wichtigen gesellschaftlichen Erkenntnis: »Jeder Arsch hat sein Furunkel!«.

Rosenthal Theater Selb

„Wochen des Weißen Goldes 2010“

Sonntag, 4. Juli 2010, 11 Uhr
Feierliche Eröffnung mit Peter Wittmann und seinem Ballhausorchester (Eintritt frei! Keine Platzreservierung!)

4. Juli bis 15. August 2010
Porzellanpräsentation „Weißes Gold – Porzellan erleben“
Öffnungszeiten: Dienstag bis Freitag von 12 bis 18 Uhr
Samstag und Sonntag von 10 bis 18 Uhr
Montag geschlossen
In der zum 23. Mal stattfindenden, in dieser Form einmaligen Ausstellung werden die neuesten Produkte der Firmen

- ***Rosenthal***
  mit den Marken Rosenthal studio-line, Rosenthal classic, Rosenthal meets Versace, Hutschenreuther und Thomas
- ***BHS tabletop***
  mit den Marken Bauscher, Tafelstern und Schönwald
- ***Villeroy & Boch***
- ***Bohemia Cristal***
- ***Arzberg Porzellan***
- ***Barbara Flügel Porzellan – die Designmanufaktur für außergewöhnliches Porzellan***
- und ***Porcelain Art – Manufakturporzellan Marlene Kretzschmar***

präsentiert.

Dazu gibt es Präsentationen des ***Porzellanikons Selb und Hohenberg a.d. Eger und des Vereins „Porzellanstraße“ e.V.***, und ein ***Preisausschreiben*** mit vielen wertvollen Porzellanpreisen der teilnehmenden Firmen.

Während der ***„Wochen des Weißen Goldes“*** vielfältiges Rahmenprogramm der Stadt Selb, des Forums Selb erleben e.V., des Porzellanikons, und des Staatlichen Beruflichen Schulzentrums für Produktdesign und Prüftechnik in Selb.

Samstag, 7. August 09, ab 8 Uhr, in der Innenstadt:
„Fest der Porzelliner“ mit Europas größtem Porzellanflohmarkt

Weitere Informationen: Kulturamt der Stadt Selb, Tel. 09287/883-119 und 883-125, email: kulturamt@selb.de, Internet: www.selb.de

23. „Wochen des Weißen Goldes“ werden am 4. Juli eröffnet

Zum 23. Mal finden heuer in Selb die „Wochen des Weißen Goldes“ statt. Feierlich eröffnet werden sie am Sonntag, 4. Juli 10, um 11 Uhr vormittags, im Rosenthal-Theater Selb. Mittelpunkt der „Wochen des Weißen Goldes“ ist die Porzellanpräsentation „Weißes Gold – Porzellan erleben“ im Rosenthal-Theater.

Ungebrochen groß ist das Interesse an dieser aufwändigen und vielfältigen Präsentation, die in dieser Form einmalig ist. Alleine die Ausstellung im Rosenthal-Theater hat jedes Jahr etliche tausend Besucher. Erneut

wird auch der „Kleine Theatersaal“ in das Ausstellungskonzept mit einbezogen, um alle teilnehmenden Firmen, Manufakturen und Institutionen ansprechend präsentieren zu können. Diese sind: Rosenthal mit den Marken Rosenthal studio-line, Rosenthal classic, Rosenthal meets Versace, Hutschenreuther und Thomas; BHS tabletop mit den Marken Bauscher, Tafelstern und Schönwald; Villeroy & Boch; Bohemia Cristal; Arzberg Porzellan;

Barbara Flügel Porzellan – die Designmanufaktur für außergewöhnliches Porzellan; und Porcelain Art – Manufakturporzellan Marlene Kretzschmar. Weiter präsentieren sich in der Ausstellung das Porzellanikon in Selb-Plößberg und Hohenberg a.d. Eger, und auch der Verein „Porzellanstraße“ e.V.

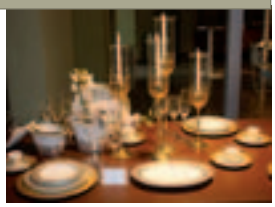

Die Besucher der Eröffnungsveranstaltung am 4. Juli 10, um 11 Uhr im Rosenthal-Theater Selb werden vom Oberbürgermeister der Stadt Selb, Wolfgang Kreil, begrüßt. Nach der Eröffnungsansprache stellen sich erstmals im Rosenthal-Theater Peter Wittmann und sein „Ballhausorchester“ vor.

Die Ausstellung „Weißes Gold – Porzellan erleben“ im Rosenthal-Theater wird von einem vielfältigen Rahmenprogramm begleitet und dazu beitragen, dass auch in diesem Jahr von einem „Sommerloch“ in Selb nichts zu spüren sein wird. Neben vielen Veranstaltungen im Theater und im ganzen Stadtgebiet gibt es Events und Son-derausstellungen in den Museen. Besonderes Highlight ist natürlich die Jubiläumsausstellung „Königstraum und Massenware.

Höhepunkt eines reichen und bunten Veranstaltungssommers in Selb und der „Wochen des Weißen Goldes“ ist natürlich auch heuer neben dem Selber Heimat- und Wiesenfest das „Fest der Porzelliner“ mit Europas größtem Porzellanflohmarkt am Samstag, 7. August. Die Ausstellung im Rosenthal-Theater Selb ist Dienstag bis Freitag von 12 bis 18 Uhr, Samstag und Sonntag von 10 bis 18 Uhr geöffnet und natürlich auch bei den vielen Veranstaltungen im Theater zu sehen. Montags bleibt sie geschlossen.

Evita (Premiere)

Termine siehe Kalender
theater hof

In aneinander gereihten Szenen wird der Aufstieg der jungen Argentinierin Maria Eva Ibarguren geschildert. Geboren in der Provinz als uneheliches Kind einer Köchin und eines Gutsbesitzers, der sie nie legitimiert, verliebt sie sich mit 15 in den Tangosänger Magaldi und folgt ihm nach Buenos Aires. Dort gelingt ihr schnell der soziale Aufstieg – nicht ohne dafür zahlreiche, wechselnde Liebschaften bewusst zu nutzen. Sie hat Erfolg als Radiomoderatorin und Schauspielerin. 1943 lernt sie den argentinischen Oberst und einflussreichen Politiker Juan Perón kennen. Zwei Jahre später heiraten beide, und im Folgejahr bringt der von Eva organisierte Wahlkampf Perón in das Amt des argentinischen Präsidenten.

Eva, inzwischen nur noch Evita genannt, wird vom Volk vergöttert. Als eine, die es aus der Unterschicht ganz nach oben geschafft hat, kann sie die Massen zur Unterstützung der nationalistischen und populistischen Politik ihres Mannes bewegen. Der Plan, sich zur Vizepräsidentin wählen zu lassen, um ihre faktische Macht über das Volk zu legitimieren, scheitert an den zunehmend desolaten Staatsfinanzen und dem Druck des Militärs. Evita stirbt schließlich mit 33 Jahren an Leukämie.

Undine (Premiere)

Termine siehe Kalender
theater hof

In dieser romantischen Zauberoper von Albert Lortzing wird die Geschichte der Wassernixe Undine erzählt, die als Ziehtochter bei einem Fischerpaar aufwächst. Der zufällig auftauchende Ritter Hugo von Ringstetten und die Nixe verlieben sich und heiraten. Zurück im herzoglichen Schloss bittet Hugo Undine, ihm ihre wahre Herkunft zu eröffnen. Sie verrät ihm, dass sie eine Wassernixe sei und dementsprechend keine menschliche Seele besitze. Sie könne aber von der aufrichtigen Liebe eines Menschen beseelt werden. Die Liebe des Ritters ist jedoch nur von kurzer Dauer. Da er seine Gefühle für Bertalda, die Tochter des Herzogs, wieder entdeckt, ebbt sein Interesse an Undine schnell ab. Der Wasserfürst Kühleborn, der wahre Vater Undines, holt daraufhin seine Tochter zurück in sein Wasserreich.

Die Hochzeit zwischen Hugo und Bertalda finden in der Angst vor der Rache der Wassergeister statt. Und tatsächlich erscheint schließlich Undine. Ihre blässliche Gestalt weckt in Hugo die alten Liebesgefühle neu, und auch Undine liebt ihn trotz allem noch. Obwohl sich das Paar wieder gefunden hat, verkündet am Ende der Wasserfürst Kühleborn das Urteil gegen Hugo: Er muss auf immer bei Undine im Wasserreich bleiben.

Faust. Erster Teil

Termine siehe Kalender
theater hof

Die Geschichte vom Gelehrten, der einen Pakt mit dem Teufel eingeht, um die Grenzen der Erkenntnis zu überschreiten. Dr. Heinrich Faust ist der Mensch, der die bislang gültige Sinngebung des Lebens verloren hat, und nun sieht, „dass wir nichts wissen können“.

Drei Personen bestreiten das Vorspiel auf dem Theater: Der Theaterdirektor ist gewillt, „der Menge zu behagen“, und weiß doch, dass er, um die Kassen zu füllen, den Dichter braucht. Den

Dichter denkt mehr an die Nachwelt als an den Augenblick, in dem allein das Theater sich verwirklicht. Die Lustige Person vertritt das reine Theater, das als Commedia dell‘arte auch ohne Dichter ausgekommen ist, und will vor allem der Mitwelt Spaß machen. Goethe hat als Dichter des Faust sozusagen diese drei Rollen gleichzeitig gespielt.

Fotos: SSF Fotodesign Harald Dietz

Großausstellung zum Porzellanjubiläum im Porzellanikon

seit 24. April
Porzellanikon, Selb

„Ein Traum wird heute für uns wahr: Wir eröffnen Europas größte Porzellanausstellung im Jubiläumsjahr 2010!“ Stolz und freudig eröffnete der Direktor des Porzellanikons Selb und Hohenberg a.d.Eger, Wilhelm Siemen Ende April im Beisein von rund 1000 Gästen die Ausstellung „Königstraum und Massenware. 300 Jahre europäisches Porzellan.

Schon in der ersten Ausstellungswoche gaben sich 6000 Besucher die Klinke in die Hand.

„Das ist eine phantastische Schau – Spitzenklasse! Das muss man einfach gesehen haben!“ Begeisterte Kommentare zieren seitdem die Gästebücher des Porzellanikons. Die 3500m2 große Schau versammelt über 1000 Exponate aus mehr wie 17 Ländern in den zwei Häusern in Selb und in Hohenberg.

Und schon der Ortswechsel garantiert Kurzweile: In der alten Gründerzeitvilla der Familie Hutschenreuther in Hohenberg begibt man sich zunächst auf eine atemberaubende Zeitreise vom Barock bis zum Art Déco. Hier findet man die Porzellane gekrönter Häupter und Pretiosen aus allen namhaften Porzellan-Manufakturen des Alten Kontinentes: Sie sehen das persönliche Geschirr des Napoleon , Sie sehen, mit welchem Geschirr Katharina die Große ihre Militärs bewirtete Sie sehen die Toiletten des legendären Habsburger Monarchen-Paares Franz Josef und Elisabeth Sisi von Österreich-Ungarn,

Sie sehen die legendäre Josephine Baker beim Tanz im Bananenröckchen - aus Porzellan.

Mit dem Wechsel nach Selb und in eine ehemalige Rosenthal-Fabrik, verlässt man den Zeitstrahl: Hier nun werden auf fünf Themeninseln und Stockwerken die unterschiedlichen Anwendungsmöglichkeiten des wandelbaren Materials vorgeführt. Porzellan und Architektur, Porzellan und Kunst, Porzellan und Forschung, Porzellan und Lifestyle, Porzellan und Design – in sehr unterschiedlichen Ausstellungsarchitekturen wird die ganze Bandbreite des Materials sichtbar.

Porzellan ist ein Thema für jedermann – nicht nur für die, die an der „Maladie de porcelaine“ erkrankt sind. Denn das Weiße Gold, einst als exklusives Luxusaccessoire dem Hochadel vorbehalten, ist längst zum Alltagsbegleiter in jedem Haushalt, in Technik, Medizin und Architektur geworden. „Porzellan ist ein Material, das unvergleichlich nah am Menschen und seinen Bedürfnissen dran ist“, so der Direktor des Porzellanikons, Wilhelm Siemen, auf den das Ausstellungskonzept zurückgeht.

Ein umfangreiches Führungs- und Rahmenprogramm, museumspädagogische Angebote, kulinarische Vorschläge des Museumswirtes und der regionalen Gastronomie und Hotellerie, schließlich die Möglichkeit des Porzellanshoppings in den diversen Werksverkäufen renommierter Hersteller, machen diese Reise zum europäischen Porzellan zu einem Ausflug der besonderen Art. Ein kostenloser Shuttlebus fährt täglich mehrfach zwi-

schen dem Bahnhof Marktredwitz und dem Porzellanikon Selb, sowie zwischen den beiden Museen.

Kalender regional

DI 15.06.

BÜHNE

Hof
20.00 Undine, theater hof, großes haus

SONSTIGES

Hof
19.00 Pizza Special, Große Pizza & Großes Getränk 5,50 €, Zur Linde
19.00 Dienstag Special, 1 Getränk und 1 Baguette 5,50 €, Finale

MI 16.06.

BÜHNE

Hof
20.00 Undine, theater hof, großes haus
20.00 Eröffnung Kunstkaufhaus Hof - Königstraße 25, Musik, Tanz, Theater und mehr, Kunstkaufhaus

SONSTIGES

Hof
19.00 Cheap Wednesday, Cuba Libre 2,50 €, Bier 1,50 €, Jägermeister 1,00 €, Zur Linde

DO 17.06.

BÜHNE

Hof
20.00 Karl-Valentin-Abend, theater hof, studio

DISKO/PARTY

Hof
20.00 Zeitreise mit DJ Kai, P-Cafe

SONSTIGES

Bad Steben
19.30 Essbare Wildgewächse im Sommer, Ein Vortrag von Mike Lenzner, Vortragssaal Kurhaus

FR 18.06.

BÜHNE

Hof
20.00 Fräulein Julie, theater hof, großes haus

Kaiserhammer
20.00 Troilus und Cressida, Nach Shakespeare und Wille Poll, Tanzsaal

Trebgast
20.30 Die Physiker, Eine groteske Komödie in zwei Akten von Friedrich Dürrenmatt, Naturbühne

Zell
20 Flugplatzfest Zell, Flugplatzfest mit Live-Band Geier Straits

Zwickau
20.00 Alf Ator - Das noch neuere Testament, Kabarett und Theater, Alter Gasometer, Saal

DISKO/PARTY

Bayreuth
22.00 Dancehall Xplosion, Finest Reggae & Dancehall mit Hurricane Sound, Saalbau Rosenau

Haidt
22.00 Der lustige Feierabend, ska soul reggae, Grüne Haidt

Hof
20.00 PCafe-Nacht, Das beste von der 80ern bis Heute, P-Cafe
20.00 2. Fränkisch-Brasilianisches Bergartentanzfest „Festa Junina“, 2.DJ´s, Samba Live Musik, Brasilianisches und Fränkisches Essen, Meinel´s Bas
22,.0 ABI-Party, Bierpalast
22.00 Trash Experience, Rockwerk

Marktleugast
22.00 Last Dance, Inside Club

Plauen
21.30 Alternative Nightclub vs. Core Floor, Stil: Indie, Rock, Alternative, NuMetal, EBM, Modern HC, Metalcore, Post-HC, Alte Kafferösterei

Reichenbach
22.00 Beach Party, E-Werk

KLASSIK

Selb
20.00 Musikschule der Hofer Symphoniker - Musical Nonstop, im Rahmen der Europa-Tage der Musik 2010, Porzellanikon, Werner-Schürer-Platz 1

SONSTIGES

Hof
16.00 Kunstkaufhaus - Königstraße 25, Kunst zum Kaufen zu günstigen Preisen, Kunstkaufhaus

SA 19.06.

BÜHNE

Bad Berneck
20.00 Über allem Zauber Liebe, Naturbühne

Trebgast
20.30 Der verkaufte Großvater, von Anton Hamik in der fränkischen Version als Der verkaafde Großvodder, Naturbühne

DISKO/PARTY

Hof
20.00 Ü 40 Party, 7oer, 80er, DiscoFox, Kuschelsongs, Evergreens und bekannte Schlager, P-Cafe
22.00 Ding Dong Party, Rockwerk

Plauen
22.00 Remmi Demmi Party (+ Abiball Aftershow), Stil: Indie, Rock, Pop, 60s, 70s, 80s, HipHop, Funk, Bigbeat, Partyclassics, Alte Kafferösterei

KLASSIK

Hof
19.00 10. Abonnementkonzert der Hofer Symphoniker - J. S. Bach: Matthäus-Passion, Enoch zu Guttenberg, Dirigent, St. Michaeliskirche

SONSTIGES

Hof
11.00 Kunstkaufhaus - Königstraße 25, Kunst zum Kaufen zu günstigen Preisen, Kunstkaufhaus

Wunsiedel
10.00 Radio Galaxy WM Girl / Boy 2010, Wir suchen anlässlich der Fußball-WM den / das Radio Galaxy WM Girl / Boy 2010, BMW / MINI Autohaus Richter

SO 20.06.

BÜHNE

Hof
19.00 Fräulein Julie, Ein naturalistisches Trauerspiel von August Strindberg, theater hof, großes haus

Trebgast
15.00 Die drei Musketiere, Eine klassische romantische Komödie von Alexandre Dumas, Naturbühne

MO 21.06.

BÜHNE

Kulmbach
20.15 Jam-Session, Jugendzentrum „Alte Spinnerei“

SONSTIGES

Hof
19.00 Offener Salsa-Kurs, Keine Anmeldung erforderlich!, Tante Freda

DI 22.06.

BÜHNE

Hof
20.00 Karl-Valentin-Abend, Szenen eingerichtet von Michael Lerchenberg und Thomas Schindler, theater hof, studio

SONSTIGES

Hof
19.00 Dienstag Special, 1 Getränk und 1 Baguette 5,50 €, Finale
19.00 Pizza Special, Große Pizza & Großes Getränk 5,50 €, Zur Linde

MI 23.06.

KLASSIK

Bayreuth
19.30 Das Hohelied der Liebe, Musik und Literatur, Schlosskirche

Hof
19.00 Jean-Paul-Gymnasium Hof - Hofer Symphoniker: Jahreskonzert des Jugendsymphonie-orchesters Hof, St. Johanneskirche, Oelsnitzer Straße 8
20.00 My Fair Lady, Musical von Frederick Loewe und Alan J. Lerner, theater hof, großes haus

MUSIK

Bad Elster
19.30 Akkordeon in concert, Kunstwandelhalle

SONSTIGES

Bad Steben
19.00 Borreliose – die unbekannte Krankheit, Krankheitsbilder, Übertragungswege, Therapien, Vortragssaal Kurhaus

Hof
19.00 Cheap Wednesday, Cuba Libre 2,50 €, Bier 1,50 €, Jägermeister 1,00 €, Zur Linde

DO 24.06.

DISKO/PARTY

Hof
20.00 Zeitreise mit DJ Kai, P-Cafe

KLASSIK

Hof
20.00 My Fair Lady, Musical von Frederick Loewe und Alan J. Lerner, theater hof, großes haus

FR 25.06.

BÜHNE

Hof
20.00 Karl-Valentin-Abend mit Theater Hof, theater hof, studio

Plauen
20.00 Datscha Lambada 89, Eine musikalische Zeitreise zu den Hits von 1989, Kleine Bühne Theater Plauen

Trebgast
20.30 Acht Frauen, Kriminalkomödie von Robert Thomas, Naturbühne

DISKO/PARTY

Bayreuth
21.00 Deuxieme Etage, Wave, Gothic, Electro, Medieval, Industrial, Saalbau Rosenau

Haidt
22.00 babes & burgers, electro minimal techhouse, Grüne Haidt

Hof
20.00 PCafe-Nacht, Das beste von der 80ern bis Heute, P-Cafe
22.00 Rock me, Baby!, Rockwerk
22.00 80s meets 90s Party, Bierpalast

Plauen
22.00 School Is Out Party (Endlich Ferien!!!), Stil: Indie, Rock, Pop, 60s, 70s, 80s, HipHop, Funk, Bigbeat, Partyclassics, Alte Kafferösterei

Reichenbach
22.00 Frauenarzt & Manny Marc, ...mega ATZENmusik in der Livehall, E-Werk

MUSIK

Bad Steben
20.00 Gery & the Johnboys, beim Zeltfest Wiesenfest, Zeltfest Wiesenfest

Wunsiedel
20.00 The Rocky Horror Show, Musical von Richard O'Brien, Luisenburg

SONSTIGES

Hof
16.00 Kunstkaufhaus - Königstraße 25, Kunst zum Kaufen zu günstigen Preisen, Kunstkaufhaus

SA 26.06.

BÜHNE

Hof
19.00 Faust. Erster Teil, Tragödie von Johann Wolfgang von Goethe, theater hof, großes haus

Trebgast
20.30 Die drei Musketiere, Eine klassische romantische Komödie von Alexandre Dumas, Naturbühne

DISKO/PARTY

Bayreuth
22.00 Summer Remix Party, Café Sophie & Sophie's Danceclub

haidt
22.00 Gods of rock, metal rock heavy, Grüne Haidt

Hof
20.00 Salsa & Latino Nacht, P-Cafe
22.00 Rockwerk presents the 90s, The Tribune to Pop & Rock, Rockwerk

Plauen
21.30 Depeche Mode – Party Of The Universe, Stil: Depeche Mode, 80s, Synth Pop, Wave, Alte Kafferösterei

KLASSIK

Hof
16.00 Musikschule der Hofer Symphoniker - Harfenkonzert: Saitenspiele, im Rahmen der Europa-Tage der Musik 2010, Serenadenhof

Plauen
20.00 My Fair Lady, Musical von Frederick Loewe und Alan J. Lerner, Parktheater

MUSIK

Bad Elster
19.30 Max Raabe & Palast Orchester, Naturtheater

Isaar
20.00 Abycinian - live, Cover Rock Konzert, Folk Club Isaar

Lichtentanne bei Zwickau
20.00 Cristin Claas, Songwriting mit jazzigen Einsprengseln, Kulturzentrum St. Barbara

Plauen
20.00 Local Vision Band Contest, Mit handgemachter Musik!!!, Malzhaus

Wunsiedel
20.30 The Rocky Horror Show, Musical von Richard O'Brien, Luisenburg

SONSTIGES

Hof
11.00 Kunstkaufhaus - Königstraße 25, Kunst zum Kaufen zu günstigen Preisen, Kunstkaufhaus

SO 27.06.

BÜHNE

Hof
19.00 Faust. Erster Teil, Tragödie von Johann Wolfgang von Goethe, theater hof, großes haus

Memmelsdorf
19.00 Aus dem Leben eines Taugenichts, Kleines feines Kammerspiel, Schloss Seehof

KLASSIK

Hof
11.30 Musikschule der Hofer Symphoniker - Matinee Flötenklasse, im Rahmen der Europa-Tage der Musik 2010, Haus der Musik, Karolinenstraße 19
17.00 Musikschule der Hofer Symphoniker - Gitarrenkonzert, Alles Gute zum Geburtstag!, Haus der Musik

MUSIK

Bad Berneck
15.00 Karussell, Karussell, Musikalisches Varieté mit dem Trio 99, Neue Kollonaden

Bad Elster
19.00 Welterfolge der Filmmusik, Showkonzert, König Albert Theater

Trebgast
19.30 Andy Langs Celtic Night, Naturbühne

Wunsiedel
20.30 The Rocky Horror Show, Musical von Richard O'Brien, Luisenburg

SONSTIGES

Hof
11.00 Entenrennen, Lessingbrücke
15.00 Entenrennen - Preisverleihung und Sommerfest, Familienzentrum, Orleansstr. 6

Hof, Ascher-Straße
10.00 12. Stadtwerke Schüler Triathlon der IfL Hof, FreiBad Hof

MO 28.06.

KLASSIK

Hof

18.00 Musikschule der Hofer Symphoniker - Vorspiel der Klavierklasse, im Rahmen der Europa-Tage der Musik 2010, Haus der Musik, Karolinenstraße 19

MUSIK

Kulmbach

18.00 Gery & the Johnboys, Kirwa, Mönchshofbiergarten

SONSTIGES

Hof

19.00 Offener Salsa-Kurs, Keine Anmeldung erforderlich!, Tante Freda

DI 29.06.

SONSTIGES

Hof

19.00 Dienstag Special, 1 Getränk und 1 Baguette 5,50 €, Finale

19.00 Pizza Special, Große Pizza & Großes Getränk 5,50 €, Zur Linde

MI 30.06.

BÜHNE

Trebgast

17.00 Die Physiker, Eine groteske Komödie in zwei Akten von Friedrich Dürrenmatt, Naturbühne

MUSIK

Thurnau

20.00 Ich liebe Dich, Du bist perfekt - jetzt ändere Dich!, Musical, Schlosshof

SONSTIGES

Hof

19.00 Cheap Wednesday, Cuba Libre 2,50 €, Bier 1,50 €, Jägermeister 1,00 €, Zur Linde

DO 01.07.

BÜHNE

Bad Staffelstein

19.00 Frauenversteher gesucht, Chanson und Kabarett, Brückentheater im Kurpark

Wunsiedel

20.30 Tannöd, Krimi nach Andrea Maria Schenkel, Luisenburg

DISKO/PARTY

Hof

20.00 Zeitrreise mit DJ Kai, P-Cafe

KLASSIK

Bad Steben

19.30 Rosenau –Trio, Melodien von Walzerkönig Strauß, Großer Kurhaussaal

MUSIK

Hof

18.30 Vorspiel der Querflötenklasse Cordula Schiller, im Rahmen der Europa-Tage der Musik 2010, Haus der Musik, Saal

SONSTIGES

Hof

19.00 Vernissage der Sommerausstellung, Kunstschule der Hofer Symphoniker, Sparkasse Hochfranken

Trebgast

19.00 Fränkisch ist mein Sinn !, zum Tag der Franken, Naturbühne

FR 02.07.

BÜHNE

Trebgast

20.30 Acht Frauen, Kriminalkomödie von Robert Thomas, Naturbühne

DISKO/PARTY

Bayreuth

19.00 Bürgerfest Party, Bürger Clubbing 2010 by Tanz der Moleküle & Diversita, Café Sophie & Sophie's Danceclub

Haidt

21.00 the Feeling of sound 3, electro techno drum & base, Grüne Haidt

Hof

20.00 P-Cafe Night, P-Cafe

KLASSIK

Bad Elster

19.30 Erkan Aki, in Concert, König Albert Theater

Hof

20.00 Undine, Romantische Zauberoper in 4 Aufzügen, theater hof, großes haus

MUSIK

Plauen
20.00 Lightstone feiert 15. Geburtstag, mit RE-IN und Try-Rockband, Malzhaus

Schönwald
20.00 Gery & the Johnboys, Zeltfest mit Tanzfläche, Zeltfest

Wunsiedel
20.30 The Rocky Horror Show, Musical von Richard O'Brien, Luisenburg

SONSTIGES

Hof
16.00 Kunstkaufhaus - Königstraße 25, Kunstkaufhaus

SA 03.07.

BÜHNE

Lohndorf
18.00 Der Geizige, Komödie von Molière – in einer freien Neufassung von Jan Burdinski, Dorfplatz

Trebgast
20.30 Die Physiker, Eine groteske Komödie in zwei Akten von Friedrich Dürrenmatt, Naturbühne

Wunsiedel
20.30 Tannöd, Krimi nach Andrea Maria Schenkel, Luisenburg

DISKO/PARTY

Hof
22.00 80er Party, Rockwerk

KLASSIK

Hof
19.00 Undine, Romantische Zauberoper in 4 Aufzügen, theater hof, großes haus

MUSIK

Hof
17.00 Sommerkonzert Musikschule Hofer Symphoniker und Jean-Paul-Gymnasium Hof, im Rahmen der Europa-Tage der Musik 2010, Lutherkirche

Netzschkau
18.00 Nacht der Cover-Musiker, Göltzschtalbrücke

Plauen
20.00 My Fair Lady, Musical von Frederick Loewe und Alan J. Lerner, Parktheater

Wunsiedel
15.00 The Rocky Horror Show, Musical von Richard O'Brien, Luisenburg

SONSTIGES

Hof
11.00 Kunstkaufhaus - Königstraße 25, Kunst zum Kaufen zu günstigen Preisen, Kunstkaufhaus

SO 04.07.

BÜHNE

Bad Steben
19.30 Ein Abend mit Heinz Erhardt, Zusammengestellt von Ralf Hocke, Großer Kurhaussaal

Egloffstein
19.00 Ich liebe Dich, Du bist perfekt - jetzt ändere Dich!, musical, Burghof

Trebgast
19.30 Der verkaufte Großvater, Naturbühne

Warmensteinach
20.00 Schottischer Abend, My heart´s in the highlands, Freilandmuseum

Weismain
20.00 Aus dem Leben eines Taugenichts, Kleines feines Kammerspiel, Kastenhof

Wonsees
17.00 Cyrano de Bergerac, Romantisch-komödiantisches Versdrama, Felsentheater Sanspareil

Wunsiedel
15.00 Tannöd, Krimi nach Andrea Maria Schenkel, Luisenburg

Zwickau
19.30 Dieter Hildebrandt - nie wieder achtzig, Gewandhaus

MUSIK

Hof
11.00 Promenadenkonzert des Akkordeonorchesters Hof, Leitung: Torsten Petzold, Theresienstein

Plauen
20.00 My fair Lady, Musical von Frederick Loewe und Alan J. Lerner, Parktheater

MO 05.07.

BÜHNE

Hof
20.00 Blauer Montag, Spiel mit lebensgroßen Stabpuppen, theater hof, studio

SONSTIGES

Hof
19.00 Offener Salsa-Kurs, Keine Anmeldung erforderlich!, Tante Freda

DI 06.07.

MUSIK

Hof
20.00 Evita, theater hof, großes haus

Wunsiedel
20.30 The Rocky Horror Show, Musical von Richard O'Brien, Luisenburg

SONSTIGES

Hof
19.00 Dienstag Special, 1 Getränk und 1 Baguette 5,50 €, Finale
19.00 Pizza Special, Große Pizza & Großes Getränk 5,50 €, Zur Linde

MI 07.07.

BÜHNE

Trebgast
17.00 Die drei Musketiere, Eine klassische romantische Komödie von Alexandre Dumas, Naturbühne

DISKO/PARTY

Hof
20.00 Elektronischer Tanzabend, Minimal & Tech-Sounds, P-Cafe

SONSTIGES

Bad Steben
19.30 Ganzheitliches Gedächtnistraining, von Sabine Hagner, Wurzbach, Vortragssaal Kurhaus

Hof
19.00 Cheap Wednesday, Cuba Libre 2,50 €, Bier 1,50 €, Jägermeister 1,00 €, Zur Linde

DO 08.07.

BÜHNE

Altenkunstadt
19.00 Frauenversteher gesucht, Chanson und Kabarett, Schloss Maineck

Lichtenfels
19.30 Ich liebe Dich, Du bist perfekt - jetzt ändere Dich!, musical, Hof am Neuen Rathaus

Trebgast
20.00 Die Physiker, Eine groteske Komödie in zwei Akten von Friedrich Dürrenmatt, Naturbühne

DISKO/PARTY

Hof
20.00 Zeitreise mit DJ Kai, P-Cafe

KLASSIK

Hollfeld
20.00 Das Lied von der Erde, Zum 150. Geburtstag von Gustav Mahler, Kulturzentrum St. Gangolf Hollfeld

SONSTIGES

Bad Steben
19.30 Toskana, Dia-Ton-Show von Nina und Thomas W. Mücke, Vortragssaal Kurhaus

FR 09.07.

BÜHNE

Bad Berneck
20.00 Über allem Zauber Liebe, Komödie, Naturbühne

Hof
20.00 Karl-Valentin-Abend, theater hof, studio

Neudrossenfeld
19.00 Das Jahrmarktsfest zu Plundersweilern, Komödie, Marktplatz

Trebgast
20.30 Der verkaufte Großvater, von Anton Hamik in der fränkischen Version als „Der verkaafde Großvodder", Naturbühne

DISKO/PARTY

Bayreuth
21.00 Dance Tonight Revolution Tomorrow, Café Sophie & Sophie's Danceclub

Haidt
22.00 Ein Kessel Buntes, Grüne Haidt

Hof
20.00 P-Cafe Night, P-Cafe
22.00 Rockwerk, Rockwerk

KLASSIK

Hof
20.00 11. Abonnementkonzert der Hofer Symphoniker - Seelenverwandtschaft, Solistin: Vilde Frang , Violine; Dirigent: Daniel Klajner, St. Michaeliskirche

MUSIK

Auerbach
20.00 Metal Night, Subculture Meeting mit den Bands RAWHEADS, KWERSCHLAEGER, ABILITY und SICK VOICE, Nicolaikirche, Göltzschtalgalerie

Bad Elster
19.30 Schläft ein Lied in allen Dingen, Liederabend, König Albert Theater

Bayreuth
19.00 Im Dunkeln ist gut Munkeln, Lieder für eine laue Sommernacht, Galerie I'Kuh

Hof
20.00 Satisfaction Rockballett, theater hof, großes haus

Wunsiedel
20.30 The Rocky Horror Show, Musical von Richard O'Brien, Luisenburg

SONSTIGES

Hof
16.00 Kunstkaufhaus - Königstraße 25, Kunst zum Kaufen zu günstigen Preisen, Kunstkaufhaus

SA 10.07.

BÜHNE

Bad Elster
19.30 Das Bundeskabarett: Ein schwerer Fall, politisch-satirisches Kabarett, König Albert Theater

Trebgast
15.00 Der verkaufte Großvater, von Anton Hamik in der fränkischen Version, Naturbühne
20.30 Acht Frauen, Kriminalkomödie von Robert Thomas, Naturbühne

Wunsiedel
20.30 Tannöd, Krimi nach Andrea Maria Schenkel, Luisenburg

DISKO/PARTY

Haidt
22.00 Art of noise, alternative indie elektronisches, Grüne Haidt

Hof
22.00 Schlagerparty, Rockwerk

DRUCK IST UNSERE SACHE

LIVEGUIDE die Agentur für Drucksachen
Poststraße 1 95028 Hof
Telefon 09281-850 760 Fax 09281-850 762 info@livegui.de - www.livegui.de

KLASSIK

Hof
19.00 Undine, Romantische Zauberoper in 4 Aufzügen, theater hof, großes haus

MUSIK

Selb
19.30 Gery & the Johnboys, auf dem Wiesenfest, Wiesenfest

Wunsiedel
15.00 The Rocky Horror Show, Musical von Richard O'Brien, Luisenburg

SONSTIGES

Hof
11.00 Kunstkaufhaus - Königstraße 25, Kunst zum Kaufen zu günstigen Preisen, Kunstkaufhaus

SO 11.07.

BÜHNE

Haidt
18.00 Wisdom in chains , Death before dishonor, HC mit Biergartenbetrieb, Grüne Haidt

Wunsiedel
15.00 Tannöd, Krimi nach Andrea Maria Schenkel, Luisenburg

KLASSIK

Hof
11.00 Klassenvorspiel der Klavierklasse Isabela Topliceanu, Schüler/innen der Musikschule der Hofer Symphoniker, Haus der Musik, Saal

MUSIK

Hof
18.00 Evita, theater hof, großes haus

Trebgast
18.00 Akkordeonorchester der Hofer Symphoniker, Naturbühne

Wunsiedel
20.30 The Rocky Horror Show, Musical von Richard O'Brien, Luisenburg

MO 12.07.

DISKO/PARTY

Haidt
19.00 Evergreen terrance , Me and marc, Bandage for my bleeding , special guest, Hardcore, Grüne Haidt

MUSIK

Regnitzlosau
20.00 Gery & the Johnboys,

SONSTIGES

Hof
19.00 Offener Salsa-Kurs, Keine Anmeldung erforderlich!, Tante Freda

DI 13.07.

BÜHNE

Hof
20.00 Faust. Erster Teil, Tragödie von Johann Wolfgang von Goethe, theater hof, großes haus

SONSTIGES

Bad Steben
19.30 Schlafgeheimnisse - Sanfte Wege zu einer erholsamen Nacht, ein Abend nur für Ihr Wohlbefinden, Vortragssaal Kurhaus

Hof
19.00 Dienstag Special, 1 Getränk und 1 Baguette 5,50 €, Finale
19.00 Pizza Special, Große Pizza & Großes Getränk 5,50 €, Zur Linde

MI 14.07.

BÜHNE

Hof
20.00 Faust. Erster Teil, Tragödie von Johann Wolfgang von Goethe, theater hof, großes haus

Trebgast
17.00 Der verkaufte Großvater, von Anton Hamik in der fränkischen Version als Der verkaafde Großvodder, Naturbühne

KLASSIK

Hof
18.30 Vorspiel der Klavierklasse Renate von Hörsten, Schüler/innen der Musikschule der Hofer Symphoniker, Musikschule Hofer Symphoniker, Raum E.03

SONSTIGES

Hof
19.00 Cheap Wednesday, Cuba Libre 2,50 €, Bier 1,50 €, Jägermeister 1,00 €, Zur Linde

BAYERN SAGT NEIN! | Aktionsbündnis für Freiheit & Toleranz

AM 04.07. GILT'S!

NEIN!

BEIM VERBOTSENTSCHEID AM 4. JULI

ZUM TOTALEN RAUCHVERBOT

Jetzt mitmachen auf www.bayern-sagt-nein.de

V.i.S.d.P.: Franz Bergmüller, Aktionsbündnis für Freiheit & Toleranz • VEBWK und BHG • Gewerbering 8 • 84405 Dorfen

Kalender überregional

MI 16.06.

Leipzig
20.00 30 Seconds To Mars, Into the wild - Tour 2010, Haus Auensee

DO 17.06.

Dresden
21.00 Neustadt Gitarreros, scheune

FR 18.06.

Dessau
This is Ska Festival, Wasserburg

Fürth
19.00 Los Dos Y Compañeros, open air, Kulturforum/ Salsa Camp

Würzburg
Umsonst und draußen

SA 19.06.

Dessau
This is Ska Festival, Wasserburg

Würzburg
Umsonst und draußen

SO 20.06.

Würzburg
Umsonst und draußen

DO 24.06.

Nürnberg
20.00 Rod Stewart, Arena Haupthalle

20.00 Sick of it all, + against your society, Der Hirsch

SO 27.06.

Coburg
20.00 Max Raabe & Palast Orchester, Die Konzerte 2010, Rosengarten

MI 30.06.

Dresden
21.00 Dana Fuchs & Band, Museumskeller

Nürnberg
20.00 Nile, + Necropsy + Defy the Laws of Tradition, Der Hirsch

Regensburg
21.00 Abuela Coca, Reggae Rock HipHop, Alte Mälzerei, Club

FR 02.07.

Roitzschjora
With Full Force, Flughafen

SA 03.07

Roitzschjora
With Full Force, Flughafen

SO 04.07.

Nürnberg
21.00 Yacht & The Straight Gaze, Veranstaltet von E-Werk in Kooperation mit dem Musikverein im K4, K4, Zentralcafe, Königstrasse

Roitzschjora
With Full Force, Flughafen

FR 09.07.

Bamberg
20.00 Tanzen, tanzen!, Tanzmusik der 20er & 30er Jahre, Haas Säle

Regensburg
20.30 ConTakt, CD-Release-Party, Alte Mälzerei, Club

www.finale-hof.de präsentiert

Freeguide

Freikarten

27. Juni 2010	Max Raabe & sein Palastorchester, Coburg	2 x 2 Karten
16. Juli 2010	Münchner Freiheit, Schloß, Tambach	2 x 2 Karten
24. Juli 2010	Hans Söllner, Schloß, Tambach	2 x 2 Karten
25. Juli 2010	Heißmann & Rassau, Schloß, Tambach	2 x 2 Karten
26. Juli 2010	Werner Schmidbauer & Pippo Polina, Tambach	2 x 2 Karten
31. Juli 2010	Manfred Mann´s Earth Band, Schloß, Tambach	2 x 2 Karten

Sonstiges

Central-Kino, Hof	4 x 1 Karte
PCafe 10.- Euro Gutschein	5 x 1 Karte
Getränkegutschein Kunstkaufhaus, Hof	5 x 10 Euro

und so gehts...

Gewinnwunsch notieren, dazu schreiben, wo ihr diese Live Guide-Ausgabe bekommen habt, Name, Adresse und Telefonnummer nicht vergessen. Euren Wunsch rechtzeitig an free@livegui.de bzw. per Post an Live Guide Musik + Kulturkalender, Postfach 1701, 95016 Hof senden.

Gewinne, die Alkohol enthalten, werden nur an Personen über 18 Jahren ausgegeben. Bei Abholung ist der Ausweis mitzubringen! Der Rechtsweg ist ausgeschlossen.

Weitere Freikarten auf unserer Website: www.livegui.de

Ursus Ulcius

Die Lösung vom Mai:

Wie binden Weinbauern ihre Krawatte?

Mit einem WINZERKNOTEN !

Und diesmal:

Was ist einer, der nach feuchten Niederschlägen ausspäht ???

Ein ☐☐☐☐☐☐☐☐☐☐☐☐

Der erste Anrufer mit der richtigen Lösung unter Tel. Nr. 09281-850760 gewinnt einen Kasten

Meimet-Bräu !!!

News ... News ... News ... News ... News ... News ... News ...

BERLIN - Bundesfinanzminister Schäuble gab gestern bekannt, dass das Bundeskabinett die Lösung für das Problem der immensen deutschen Staatsverschuldung gefunden hat: Es müsste nur ein Bürger gefunden werden, der die ganzen Schulden übernimmt - und der muss dann private Insolvenz anmelden. Hier würde sich vor allem ein Hartz-IV-Empfänger eignen, bei dem ohnehin nichts zu holen ist. Im Gegenzug bekäme derjenige dann den Großen Vaterländischen Verdienstorden verliehen. Falls sich niemand freiwillig meldet, wird der Kandidat per Los unter allen Sozialhilfeempfängern der zweiten Generation bestimmt.

News ... News ... News ... News ... News ... News ... News ...

Michas Boulevard

Micha Schulze live
Mo. Di. Do. Fr. 08.00 – 11.00 Uhr am Kugelbrunnen Altstadt, Hof
Mi. und Sa. 08.00 – 11.00 Uhr am Rathaus, Hof
kein Eintritt – Spenden gerne

LG: Na Micha, alles klar?

Micha: Naja, geht so. Komm mir vor wie im Containerhafen mit dem WM-Übertragungszeug. Wart immer drauf, dass gleich ein Schiff um die Ecke kommt, quasi übers Rote Meer oder den roten Belag. Obwohl, des is schwierig, weil ja keine Autos mehr fahren dürfen und ich glaub, des gilt auch für Schiffe. Weil, wenn du da immer die Vuvu-Dings Uwe Seelers im Fernsehn hörst, könnts scho meinen, da kommt gleich die Queen Marie von der Marienkirche angeschifft. (Micha lacht sich schlapp)

LG: Ja, ich merk schon, das ist alles net so einfach mit der WM.

Micha: Na, wenn's ja nur die WM wäre. Aber es is ja gar nix mehr einfach bei uns. Wie da der Köhler zurückgetreten ist, da hab ich mir gleich gedacht, der wird doch net am Vormittag am Schlappentag gewesen sein und dann is er zurückgetreten? Naja, und wer da dann nachkommt, ob des was wird? Also ich hätte mich ja auch aufstellen lassen, wenn einer gefragt hätte. Da hätte ich dann die Reden gesungen.

LG: Na ich kann ja mal die Frau Merkel anrufen.

Micha: Na, lieber net.

LG: Wieso, hast du Bedenken?

Micha: Na bei der kommt doch alles zam.

LG: Wie alles?

Micha: Na, Schlappentag und WM. Und net nur bei ihr, sondern bei der ganzen Berliner Bande. Die streiten den ganzen Tag und erzählen nur Mist. Und da frag ich mich, ham die alle Schlappenbier getrunken oder hat man denen zu lange mit den Afrikatröten ins Gehirn geblasen, weil die sind scho so afrikanisch. Wie in der Steppe eine Elefantenherde is des. Da kommen se angerast, machen viel Lärm und viel Staub und zum Schluss is alles platt gemacht. Aber ich denk, da kannst du nix dage-

gen machen, die sind halt so.

LG: Na, dann mach mer nix und ich mach mal weiter.

Micha: Schönen Tag noch!

						8	9	
	3	6				5	7	
			8	1	5			
						9	8	
	6	8		2	1			
		7			6			
2			5			4	3	
9								2
			3					9

1	7						5	
			8	5	7		3	
2							9	
		8		6	2	1		
						7		3
7	5	1						
			4			5		
		2				3		6
	3	6	1					

	9		8	5			3	
1	5	2					7	
	8		4		7		9	
		4		2	1			
		8						5
	7	1		9				
7						3		
			7		9	6		
6						8	4	

		5	1		2	7		
	2		3			6		4
	9							2
		6	2		1			
		4				9		5
		3		6	9			
							7	
5	8		9	1	6	4		
6			4	5			9	

	2	1		3				6
	6			2		3	9	
				5		2		7
4					9		5	
9		3			8			
					3		4	
3		7	4			6		
		2				8		
			1			5		

						1	8	
			3	4	7			
6		7						
	3	8						9
			2		1			
	9					4		2
			9	3	4			
4	5	1						
			8			7	2	

Joe Cycle feiert Wertstoffhof-Festla mit großem Flohmarkt

Am Sonntag 4. Juli ist es wieder so weit: Der Abfallzweckverband feiert von 10 bis 17 Uhr sein beliebtes Wertstoffhof-Festla am Wertstoffhof Hof und alle Bürgerinnen und Bürger sind herzlich dazu eingeladen. Offiziell eröffnet wird das Fest um 10.30 Uhr durch Landrat Bernd Hering und Oberbürgermeister Dr. Harald Fichtner.

Dem Fest angeschlossen ist ein großer Flohmarkt vom Bund Naturschutz, dem Tierschutzverein Hof und Umgebung e. V. und dem Abfallzweckverband.

Im Vordergrund des 7. Wertstoffhof-Festlas stehen die Unterhaltung, der Spaß und das leibliche Wohl. So wird die Portion Sau vom Spieß incl. Beilagen für nur 4,00 Euro angeboten.

Wie Geschäftsführer Willi Fränkel und Sachgebietsleiter Hermann Knoblich betonen, legt der AZV Wert auf familienfreundliche Preise bei den Speisen und Getränken. Ferner sind alle Angebote und Attraktionen für die Besucher kostenfrei.

„Birne gegen Birne“ heißt diesmal die Tausch- und Sammelaktion zum Wertstoffhof-Festla. Wer seine ausgedienten Energiespar- oder Glühlampen zum Festla mitbringt, bekommt am Stand von Lightcycle eine frische, knackige Birne zum Essen. Zusätzlich erhält er die Chance bei einer Verlosung wertige Preise zu gewinnen.

Ein Highlight besonderer Art wird die Kunstaktion der Fachakademie für Sozialpädagogik Hof sein. Gemeinsam mit zwei brasilianischen Stipendiaten und allen Besuchern wollen die Studierenden um ihren Dozenten Siegfried Kretschmer Kunstwerke aus Recyclingmaterialien schaffen. Eine weitere Mitmach-aktion bietet die Museumspädagogin Marion Margies vom Oberfränkischen Textilmuseum Helmbrechts an. Aus Alttextilien wird ein Gemeinschafts-Flickenteppich gewebt.

Der AZV hat darüber hinaus wiederum ein vielfältiges Programm mit verschiedenen Themen und Beiträgen zusammengestellt, das von Silke Malburger moderiert wird.

Auf der Bühne unterhält die Gruppe „Die-3Kneissl“ das Publikum mit Livemusik. Ab 11.30 Uhr ist ein Promi-Sumo-Wrestling angesagt. Um 12.30 Uhr und 14.30 Uhr spielt die Gruppe DownTown-Samba aus Hof brasilianische Rhythmen auf Mülltonnen und Abfällen. Die „Spruce Mountain Dancer“ aus Röslau werden um 13.30 Uhr und 15.30 Uhr „American Line Dancing“ aufführen. Für alle Tanzinteressierten gibt´s um 14 Uhr einen Workshop.

Kinder können sich unter anderem auf der Hüpfburg austoben, Ponyreiten, sich Schminken lassen oder beim Erlebnismobil EMIL des Bund Naturschutzes die Raupe des Wolfsmilchschwärmers nachbauen.

Natürlich werden auch zum Thema Recycling und Entsorgung umfangreiche Informationen geboten. Wer möchte, kann sich vom AZV seinen ganz persönlichen Abfuhrkalender ausdrucken lassen und beim Spiel „Wer wird Müllionär“ mitmachen.

Gute Aussichten verspricht der AZV bei der kostenlosen „Panorama-Kranfahrt“. Ein Autokran mit Kabine wird die Besucher 50 Meter in die Höhe heben.

Aber das ist nicht alles, vorbeischauen und überraschen lassen.

Neues im Kino

My Name is Khan
seit 10. Juni

Eine zerrissene Liebe

„My Name is Khan“ spielt in Amerika und ist die Geschichte einer leidenschaftlichen Liebe, deren Glück durch die Ereignisse der 9/11 Anschläge auseinander gerissen wird. Während die Welt in Aufruhr ist, macht sich ein außergewöhnlicher Mann auf den Weg, für sich und Andere nach Vergebung und verlorener Liebe zu suchen.

Rizvan Khan (Shah Rukh Khan) ist ein indischer Moslem, ein scheuer, kluger Mann mit Asperger-Syndrom, der sich bedingungslos in die schöne Mandira (Kajol) verliebt, eine alleinerziehende Mutter hinduistischer Herkunft, die in den Staaten versucht, ihren Traum vom Erfolg zu verwirklichen. Als ihr Familienglück ohne Vorwarnung auseinander gerissen wird, begibt sich Khan auf eine mutige Reise quer durch das zeitgenössische Amerika und lernt dabei das Land in all seinen vielschichtigen Facetten kennen. Der friedfertige, einfühlsame Kahn berührt die Menschen, denen er begegnet und im Namen der Frau, die er liebt, stellt er sich der Welt mit folgenden schlichten Worten vor „Mein Name ist Khan, und ich bin kein Terrorist.“

Cindy liebt mich nicht
seit 10. Juni

Der gemeinsame Nenner

Zwei Männer um die 30 und grundverschieden: Franz (Clemens Schick), Barkeeper im „Cindy liebt mich nicht“, und David (Peter Weiss), Referendar bei der Staatsanwaltschaft, haben beide gleichzeitig eine Liebesgeschichte mit einer jungen Frau, ohne von dieser Dreiecksbeziehung zu wissen. Maria (Anne Schäfer) ist eine besondere Frau, die jedem genau das gibt, was er zu brauchen scheint, und doch ganz in ihrer eigenen Welt lebt. Als sie mit einem Mal verschwindet, treffen die beiden Männer aufeinander. Gemeinsam machen sie sich auf die Suche nach Maria.

Hanni und Nanni
ab 17. Juni

Schließlich habe sie dort die schönste Zeit ihres Lebens verbracht. Außerdem haben Hanni und Nanni nach einer wilden Verfolgungsjagd quer durch ein Luxuskaufhaus, einem angeblichen Ladendiebstahl und dem nachfolgenden Verweis von der Schule eh keine Wahl. Und so geht es wider Willen zum „Lindenhof“. Dort wird schnell klar, dass die Zwillinge zwar komplett gleich aussehen, doch letztlich sehr verschieden sind. Während die schüchterne Nanni langsam Freundschaften schließt, gerät die rebellische Hanni wegen ihrer vorlauten Sprüche ins Visier der anderen Mädchen.

Auch die strenge Konrektorin Mägerlein (Suzanne von Borsody) hält die Neulinge für Störenfriede. Nur die liebenswerte Direktorin Frau Theobald (Hannelore Elsner) und die bezaubernde, wenngleich chaotische Musiklehrerin Mademoiselle Bertoux (Katharina Thalbach) drücken angesichts des „sozialen Engagements“ der Mädchen gern mal ein Auge zu. Dann aber ist Teampower statt Zickenkrieg gefordert! Denn der „Lindenhof“ steht kurz vor der Pleite.

Nun müssen die Zwillinge gemeinsam mit den anderen Mädchen nicht nur für den anstehenden Hockeywettkampf, sondern auch für den Erhalt des Internates alle Kräfte mobilisieren. Wobei aber immer noch genug Zeit bleibt, um heimlich wilde Partys zu feiern, für coole Jungs zu schwärmen und mit Streichen den öden Schulalltag aufzumischen.

Gambrinus im Textorenhaus

Ab Juli nehmen die Familie Groh und das Team der Meinel´s Bas zusätzlich eine neue Herausforderung an.

Die Studentenverbindung T.V. Franko-Textoria hat ein Haus am Sand gleich gegenüber der Meinel´s Bas erworben. Dem Hofer dürfte es unter dem alten Namen „Sir Otto“ bekannt sein. Die Gastwirtschaft mit Nebenzimmer und gemütlichem Biergarten wird dann im Juli von

der Familie Groh bewirtet. Täglich ist ab 16.00 Uhr geöffnet, dann werden den Besuchern kleine Speisen und ein gutes Meinel Bier gereicht: ein gemütlicher Treff für Hofer und Studenten – eine Verbindung, die verbindet. Der Weg von der FH zum Gambrinus im Textorenhaus ist über den schönen Theresienstein eh ein kurzer. Vorbildlich: die Meinel´s Bas setzt ihre ausgelernten Azubis zur Bewirtung ein, also Eigengewächse der Bas im Gambrinus – man darf sich darauf freuen.

Gaststätte
Meinel's Bas
Restaurant - Biergarten
geöffnet von 11.00 Uhr bis in die Nacht

...es tut sich was in Meinel's Bas
Hofs ältester und wohl schönster Biergarten

kein Ruhetag

...und Ihre Brotzeit dürfen Sie gerne selbst mitbringen!

Familie Groh • Vorstadt 13 • 95028 Hof • Tel. (0 92 81) 14 13 66

Alle WM-Spiele Live auf Großbildleinwand

17. Juli:
Harry Davids
live ab 19.00 Uhr:

Oldies, Classics and more

Die T.V. Franko-Textoria wurde am 11. Oktober 1956 als „Technische Verbindung Franko Textoria“ in Münchberg gegründet. Sie ist eine Farben tragende, nicht schlagende Verbindung mit den Farben des Burschenbandes schwarz-gold-grün und des Fuchsenbandes schwarz-grün. Ihr Wahlspruch ist: Freiheit - Freundschaft - Wissenschaft. Bereits im Jahre 1957 wurde sie Mitglied im BDIC (Korporationsverband an Deutschen Hochschulen). Die T.V. Franko - Textoria versteht sich als ein Freundschaftsbund auf Lebenszeit.

Wir vermitteln Künstler für jeden Anlass!

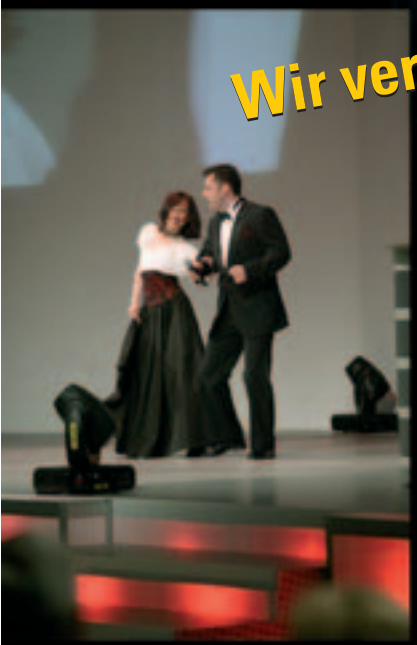

LIVEGUIDE
Veranstaltungsservice & Künstlervermittlung

Telefon 09281-850 760
Fax 09281-850 762
www.livegui.de

Poststraße 1 | 05028 Hof
Postfach 1701 | 95016 Hof

pix-portal.de

Bierpalast

Freitag, 02.07.
Tequilla Party
jeder Tequilla 1,50 Euro

Freitag, 09.07.
Jägermeisterparty
jeder Jäger 1,50 Euro

Freitag, 16.07.
GET NAKED
by K12 JCRG

Freitag, 23.07.
After Volksfest Party

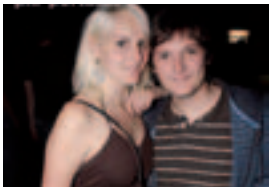

Samstag, 31.07.
Scool's out Party
letzte Pary vor der Sommerpause!

Finale – Finale

Sonntags Ruhetag - außer vor Feiertagen
Gottsmannsgrüner
„Sich Träume erfüllen"
V. KOCH'SCHE BRAUEREI SEIT 1555 GOTTSMANNSGRÜN
Die Kult-Kneipe in Hof
Finale
Öffnungszeiten
Mo-Do 19:00 - 1:00 Uhr
Fr-Sa 19:00 - 2:00 Uhr
Warme und kalte Küche
Mo-Do 19:00 - 0:00 Uhr
Fr-Sa 19:00 - 1:00 Uhr
Bei schönem Wetter: Biergarten geöffnet!
Dienstag Special 1 Baguette & 1 Getränk für 5,50 Euro
Bürgerstraße 21 · Hof · Tel. & Fax: 09281-2792 · www.finale-hof.de

Linde

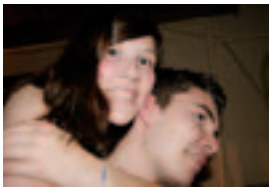

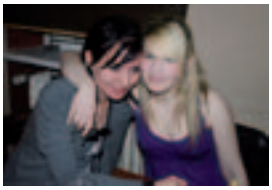

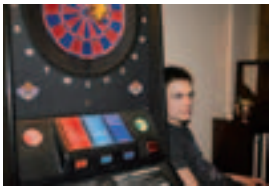
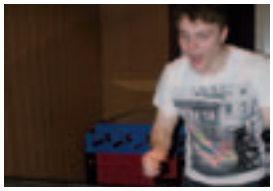
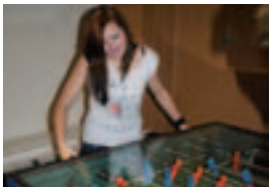

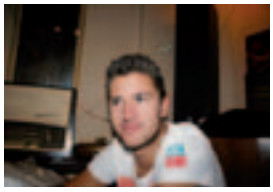
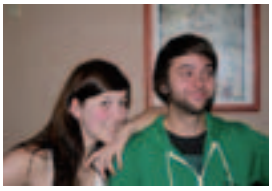

zur Linde
Öffnungszeiten:
Di-Do: 19:00 - 01:30
Fr-Sa: 19:00 - 03:30
Zur Linde – Lindenstr.1 – Hof
Dienstags: Pizza Special
jeden Dienstag: große Pizza & großes Getränk (0,5L) 5,50€
Mittwochs: !!!Cheap Wednesday!!!
Cuba Libre 2,50€ Bier 1,50€ & Jägermeister 1€
zur linde

Rockwerk

Meinel-Bräu

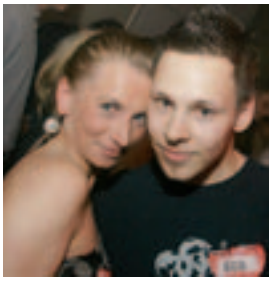

80er Party 03.07. Rockwerk

ROCKWERK 90s Part II 26. 06. Rockwerk

02.07. (Freitag) Heute Geschlossen sind beim: WFF 2010

Pixforce

Radio Galaxy WM Boy / WM Girl 2010

Oberfrankens heißestes Fotoprojekt!

Großes Finale

Am Samstag, den 19. Juni 2010 suchen wir im MINI / BMW Autohaus Richter in Wunsiedel das Radio Galaxy WM Girl / den Radio Galaxy WM Boy 2010.
Beginn: 10.00 Uhr

unter anderem sind dabei:

Christian G.

Christina P.

Madeleine K.

Susanne S.

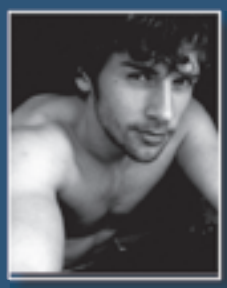
Julian P.

Sei dabei und unterstütze
Deinen Favoriten mit Deiner Stimme!

RICHTER

Fahrspaß erleben!

Ihr kompetenter Partner für BMW & MINI in Wunsiedel

RADIO GALAXY
NUR DIE BESTE NEUE MUSIK

Pfarr 1
95028 Hof

Marketing & Verkauf:
Tel.: +49 9281 880 109

Fax: +49 9281 880 150

www.galaxy-hof.de
Heike.Ruppert@Radio-Galaxy.de